

VESTIDO PARA SU BEBÉ

Anímese a hacer este vestido para su bebé. Es muy fácil si se tiene paciencia.

Busque un papel grande y córtelo bien parejo bien en escuadra. Debe tener de largo 40 centímetros y de ancho 20 centímetros. Como en la figura A.

Para poder explicar mejor, le vamos a poner un número en cada esquina.

Del punto 2, buscando al punto 1, mida 11 centímetros y marque con un lápiz. A ese le ponemos el número 5. Ahora doble muy bien el papel en una línea que va del punto 4 al punto 5. Corte ahora todo el pedazo de arriba. Nos quedó un papel como éste: (Figuras A y B).



Figura A



Figura B

Del punto 2, buscando hacia el punto 5, mida 5 centímetros y marque bien. Llamémoslo punto 6. Ahora del punto 5,

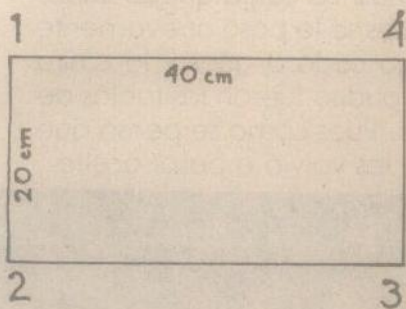
buscando hacia el 4 mida 1 centímetro. Haga una raya y corte. Y del punto 2 buscando hacia el punto 3, mida 3 centímetros. Pinte una línea, pero esta vez que no sea recta, sino un poco curva, como se ve en la figura D. Cuando esa curva ya le haya quedado bien, córtela. Ahora queda un molde en esta forma (Figuras C y D).

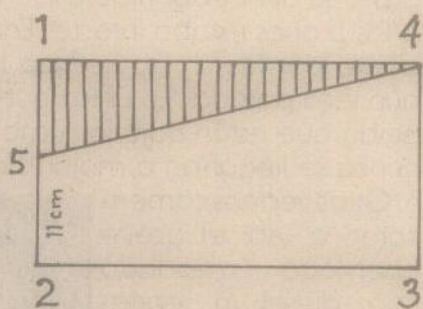

Figura C



Figura D

Para más facilidad pongámosle otra vez números. Ahora mida 14 centímetros del punto 7 con rumbo al punto 4 y haga una marca. Llamémoslo punto 9. Vuelva a medir del punto 7 al punto 4 ahora 12 centímetros y haga una marca. Llamémoslo punto 10. Haga una curva, como lo indica el dibujo. Es la bocamanga. Esa curva tiene que tener 2 centímetros de ancho en el punto 10. Recorte también esa línea.

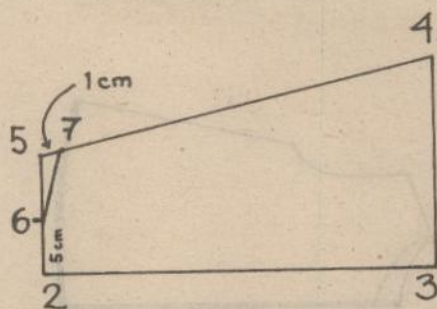

Figura E

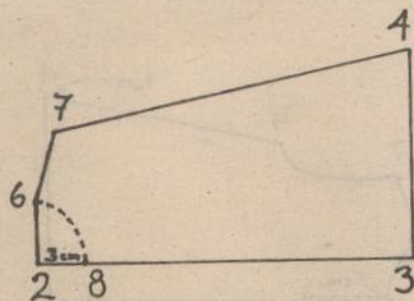
En el punto 4, haga una pequeña vuelta para que le quede redondo. Lo que se corta, es más o menos 1 centímetro de alto. Ahora quedó el molde de la espalda listo. Sólo tiene que abrirle un poco el escote en la espalda para que entre la cabeza. Abra del punto 8 hacia el punto 3 unos 5 centímetros (Figura F).



Figura F

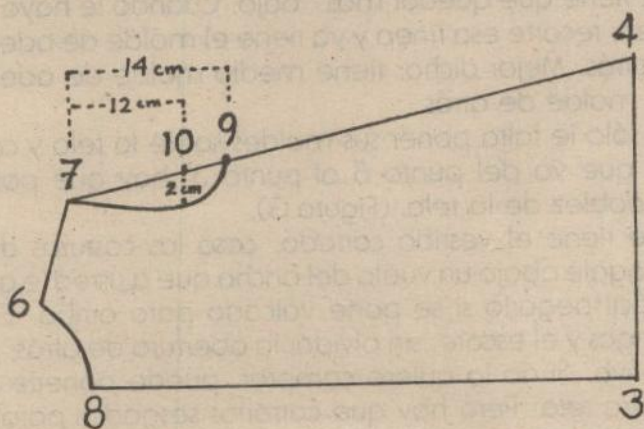

Figura G

Ahora hay que hacer el del frente. Pero esto es fácil. Coja el molde y lo pone encima de otro papel. Péguelo con alfileres y píntelo. Recórtelo para que le queden 2 moldes iguales. Sólo hágale un cambio: en el punto 8 con rumbo hacia el punto 3, mídale 2 centímetros más al escote, porque al frente el escote tiene que quedar más bajo. Cuando le haya quedado bien, recorte esa línea y ya tiene el molde de adelante y el de atrás. Mejor dicho: tiene medio molde de adelante y medio molde de atrás.

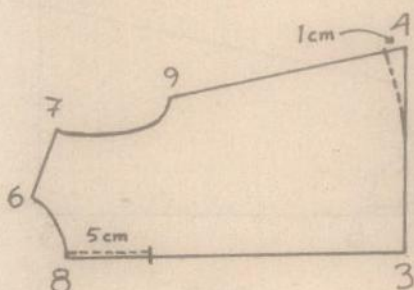
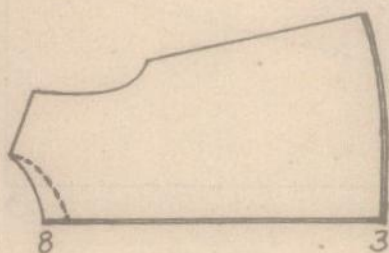
Ahora sólo le falta poner sus moldes sobre la tela y cortar. La línea que va del punto 8 al punto 3, hay que ponerla sobre el dobléz de la tela. (Figura G).

Así que tiene el vestido cortado, cosa las costuras de los lados. Póngale abajo un vuelo del ancho que a usted le guste. Es más fácil pegarlo si se pone volcado para arriba. En las bocamangas y el escote, sin olvidar la abertura de atrás, póngale un vivo. Si no lo quiere comprar, puede ponerle unas tiras de otra tela. Pero hay que cortarlas sesgadas para que se acomoden en las curvas. De último póngale un botoncito para cerrar la abertura de atrás.